



ပြည်ထောင်စုသမ္မတမြန်မာနိုင်ငံတော်အစိုးရ
 ပို့ဆောင်ရေးနှင့်ဆက်သွယ်ရေးဝန်ကြီးဌာန
 ရေကြောင်းပို့ဆောင်ရေးညွှန်ကြားမှုဦးစီးဌာန

စာအမှတ်၊ SSE/NM/၃၇/၂၀၂၂

ရက်စွဲ၊ ၂၀၂၂ ခုနှစ်၊ ဒီဇင်ဘာလ ၆ ရက်

အကြောင်းအရာ။ ရေကြောင်းသတိပေးချက်ထုတ်ပြန်ခြင်းကိစ္စ

- ရည်ညွှန်းချက် (၁) ပို့ဆောင်ရေးနှင့်ဆက်သွယ်ရေးဝန်ကြီးဌာန၏ (၅.၁၂.၂၀၂၂)ရက်စွဲပါ စာအမှတ်၊ ဆသ-၂/မလ/Campana/၂၀၂၂(၃၇၃၆)
- (၂) Campana Mythic Co.,Ltd ၏ (၆.၁၂.၂၀၂၂) ရက်စွဲပါ စာအမှတ်၊ ကပန/ ဆညန(သ)၆၃၁/၂၂

၁။ အထက်အကြောင်းအရာပါကိစ္စနှင့်ပတ်သက်၍ ကွန်ယက်အထောက်အကူပြုဝန်ဆောင်မှုလုပ်ငန်းလိုင်စင်(အထူး) နှင့် အပြည်ပြည်ဆိုင်ရာ ပင်မဝင်ပေါက်ထွက်ပေါက်လုပ်ငန်း လုပ်ကိုင်ခွင့်ကိုရရှိထားသည့် Campana Mythic Co.,Ltd သည် မြန်မာ-စင်ကာပူ အပြည်ပြည်ဆိုင်ရာ ပင်လယ်ရေအောက် ဖိုင်ဘာကေဘယ်သွယ်တန်းခြင်းလုပ်ငန်းကို ရည်ညွှန်းချက် (၁) ပါစာဖြင့် (၁.၁၂.၂၀၂၂ နေ့မှ ၁၈.၁.၂၀၂၃ နေ့ထိ) လုပ်ကိုင်ရန်ခွင့်ပြုထားသော်လည်း ရည်ညွှန်းချက် (၂) ပါစာဖြင့် Campana Mythic Co.,Ltd မှ အမှန်တကယ် လုပ်ငန်းဆောင်ရွက်မည့်ရက်နေ့များမှာ (၇.၁၂.၂၀၂၂ နေ့မှ ၁၈.၁.၂၀၂၃ နေ့ထိ) ဖြစ်ကြောင်း ထပ်မံတင်ပြလာသဖြင့် ပင်လယ်ရေအောက်ဖိုင်ဘာကေဘယ်သွယ်တန်းခြင်းလုပ်ငန်းကို ရေအောက်ဖိုင်ဘာကေဘယ်ချခင်းသည့် သင်္ဘော CS. Nusantara Explorer ဖြင့် မြန်မာနိုင်ငံတော်၏သီးသန့်စီးပွားရေးဇုန် (Myanmar Exclusive Economic Zone) အတွင်း (၇.၁၂.၂၀၂၂) ရက်နေ့မှ (၁၈.၁.၂၀၂၃) ရက်နေ့အထိ ဆောင်ရွက်မည်ဖြစ်ပါသည်။

၂။ ရေအောက်ဖိုင်ဘာကေဘယ်ကြိုးများ ပင်လယ်ကြမ်းပြင်တွင် ချခင်းခြင်းလုပ်ငန်း မဆောင်ရွက်မီ အတားအဆီးများကိုရှင်းလင်းရန် ပင်လယ်ကြမ်းပြင်ရှိ မြေဆိုင်ခဲများသောင်တူးခြင်းလုပ်ငန်း (Pre Lay Grapnel Run - PLGR) ကို (၇.၁၂.၂၀၂၂) ရက်နေ့မှ (၁၂.၁၂.၂၀၂၂) ရက်နေ့အထိ အောက်ပါ Coordinate များဖြင့် ဆောင်ရွက်သွားမည်ဖြစ်ပါသည်-

Date	Latitude	Longitude
07.12.2022	09° 38.948' N	095° 42.897' E
08.12.2022	11° 59.186' N	096° 02.953' E
09.12.2022	12° 27.784' N	096° 59.671' E

Date	Latitude	Longitude
10.12.2022	13° 08.842' N	096° 01.506' E
11.12.2022	14° 46.113' N	096° 23.517' E
12.12.2022	14° 46.113' N	096° 23.517' E

၃။ ကေဘယ်တပ်ဆင်ခြင်း၏အဓိကလုပ်ငန်းအဆင့် (Main Lay)ကို (၁၃.၁၂.၂၀၂၂) ရက်နေ့မှ (၁၈.၁.၂၀၂၃) ရက်နေ့အထိ အောက်ပါ Coordinate များဖြင့် ဆောင်ရွက်သွားမည်ဖြစ်ပါသည်-

Date	Latitude	Longitude
13.12.2022	14° 46.113' N	096° 23.517' E
14.12.2022	14° 46.113' N	096° 23.517' E
15.12.2022	14° 10.608' N	096° 19.868' E
16.12.2022	14° 10.608' N	096° 19.868' E
17.12.2022	14° 10.492' N	096° 22.479' E
18.12.2022	14° 10.492' N	096° 22.479' E
19.12.2022	14° 07.657' N	096° 21.19' E
20.12.2022	14° 07.657' N	096° 21.19' E
21.12.2022	14° 08.25' N	096° 23.481' E
22.12.2022	14° 08.25' N	096° 23.481' E
23.12.2022	14° 06.612' N	096° 20.699' E
24.12.2022	14° 06.805' N	096° 23.735' E
25.12.2022	14° 04.789' N	096° 19.565' E
26.12.2022	14° 04.266' N	096° 21.931' E
27.12.2022	13° 45.283' N	096° 18.298' E
28.12.2022	13° 45.041' N	096° 20.523' E
29.12.2022	13° 43.802' N	096° 17.923' E
30.12.2022	13° 42.566' N	096° 19.903' E
31.12.2022	13° 42.668' N	096° 17.351' E
01.01.2023	13° 41.053' N	096° 19.022' E
02.01.2023	13° 39.744' N	096° 17.339' E
03.01.2023	13° 30.385' N	096° 09.502' E

Date	Latitude	Longitude
04.01.2023	13° 29.678' N	096° 11.938' E
05.01.2023	13° 27.246' N	096° 08.897' E
06.01.2023	13° 26.602' N	096° 11.019' E
07.01.2023	13° 24.241' N	096° 07.55' E
08.01.2023	13° 23.373' N	096° 09.75' E
09.01.2023	13° 21.505' N	096° 05.123' E
10.01.2023	13° 20.619' N	096° 07.602' E
11.01.2023	13° 19.088' N	096° 02.978' E
12.01.2023	13° 18.097' N	096° 05.096' E
13.01.2023	13° 17.145' N	096° 01.942' E
14.01.2023	13° 16.506' N	096° 04.174' E
15.01.2023	13° 13.456' N	096° 01.162' E
16.01.2023	13° 13.112' N	096° 03.576' E
17.01.2023	13° 08.842' N	096° 01.506' E
18.01.2023	13° 09.311' N	096° 03.701' E

၄။ သို့ဖြစ်ပါ၍ မြန်မာနိုင်ငံတော်၏ သီးသန့်စီးပွားရေးဇုန် (Myanmar Exclusive Economic Zone) အတွင်း (၇.၁၂.၂၀၂၂) ရက်နေ့မှ (၁၂.၁၂.၂၀၂၂) ရက်နေ့အထိ Pre Lay Grapnel Run (PLGR) လုပ်ငန်းကိုလည်းကောင်း၊ (၁၃.၁၂.၂၀၂၂) ရက်နေ့မှ (၁၈.၁.၂၀၂၃) ရက်နေ့အထိ Main Lay ကေဘယ်တပ်ဆင်ခြင်း၏ အဓိကလုပ်ငန်းအဆင့်ကိုလည်းကောင်း ပင်လယ်ရေအောက် ဖိုင်ဘာကေဘယ်သွယ်တန်းခြင်းလုပ်ငန်းများကို ရက်အလိုက်ယှဉ်တွဲ ဖော်ပြပါ Coordinate (၂)ခုအား ချိတ်ဆက်ဆောင်ရွက်မည့် လမ်းကြောင်းတလျှောက် လုပ်ငန်းဆောင်ရွက်နေစဉ် လုပ်ငန်းကြန့်ကြာမှုမဖြစ်ပေါ်စေရန်နှင့် လုပ်ငန်းခွင်အန္တရာယ် ကင်းရှင်းစေရန်အတွက် အထက်ဖော်ပြပါတည်နေရာများမှ ၅၀၀ မီတာပတ်လည်အတွင်း သင်္ဘောကြီး/ငယ်များ၊ ကုန်တင်စက်လှေများ၊ ငါးဖမ်းသင်္ဘောများ၊ စက်တပ်သမ္ဗန်များ ဖြတ်သန်းသွားလာခြင်း၊ ကျောက်ချရပ်နားခြင်း၊ ငါးဖမ်းခြင်းနှင့် ငါးဖမ်းကိရိယာများချထားခြင်းမရှိစေရန်အတွက် ရေကြောင်းသတိပေးချက် (Notice to Mariners) အား ထုတ်ပြန်ကြေညာအပ်ပါသည်။

ခေတ္တညွှန်ကြားရေးမှူးချုပ်(ကိုယ်စား)
မိုးကျော်-ညွှန်ကြားရေးမှူး(SSE)

မြန်မာ-စင်ကာပူ အပြည်ပြည်ဆိုင်ရာပင်လယ်ရေအောက်ဖိုင်ဘာကောဘယ်ချောင်းခြင်းလုပ်ငန်းဆောင်ရွက်မှုပြမြေပုံ

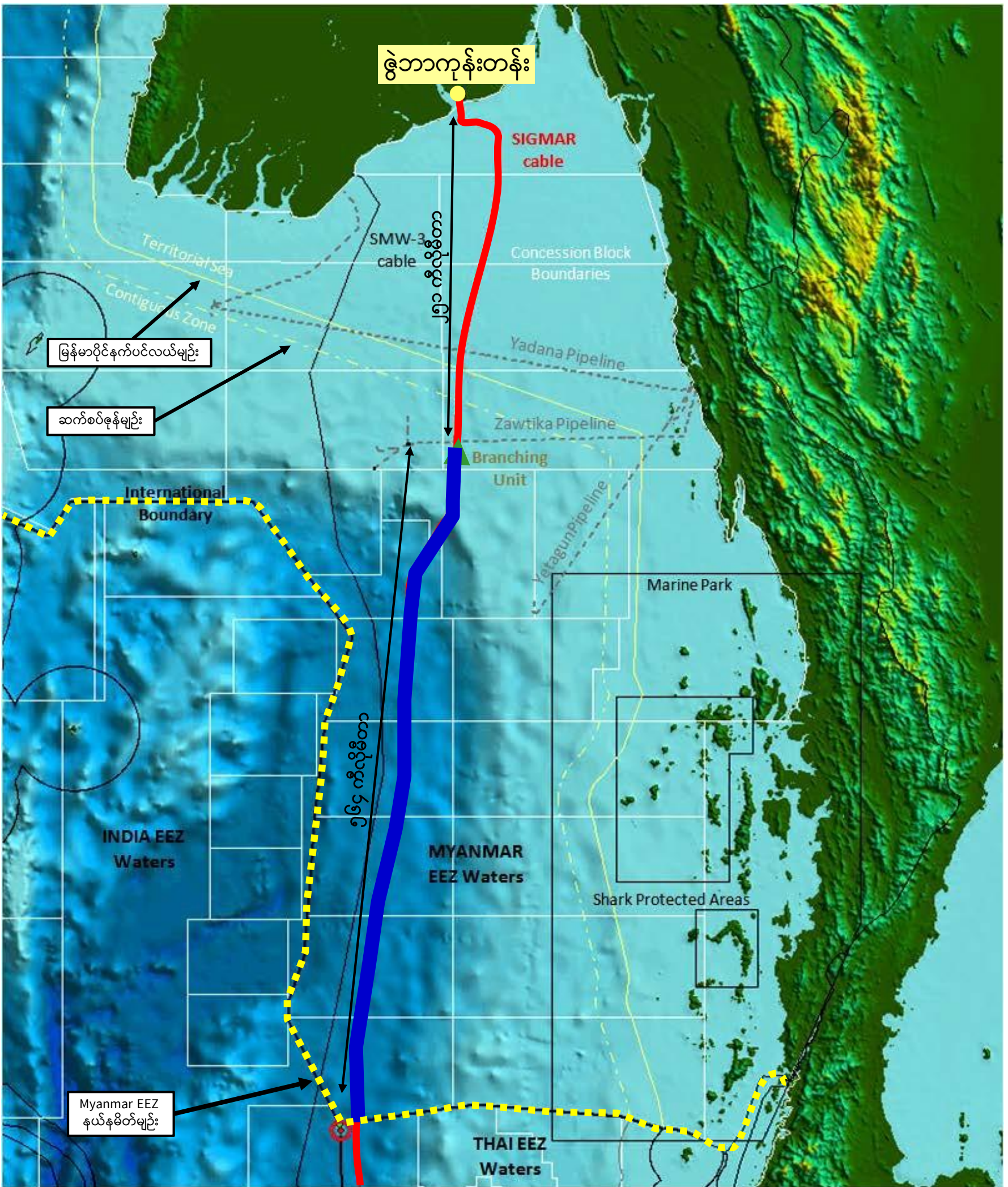

အညွှန်း

- ရေအောက်ဖိုင်ဘာကောဘယ်ဆောင်ရွက်မည့်အပိုင်း (၅၆၄ ကီလိုမီတာ)
- ရေအောက်ဖိုင်ဘာကောဘယ် ဆောင်ရွက်ပြီးအပိုင်း (၂၅၁ ကီလိုမီတာ)
- Myanmar Exclusive Economic Zone (Myanmar EEZ) နယ်နိမိတ်မျဉ်း